ÇİMENTO, CAM, SERAMİK
VE TOPRAK ÜRÜNLERİ
İHRACATÇILARI BİRLİĞİ

E-Bülten
Ekim - Kasım 2022

Turkish
Ceramics

Web sitesini ziyaret et

Ticaret Bakanımız Sn. Mehmet Muş Başkanlığındaki Seramik Sektör Toplantısında Güncel Gelişmeler Değerlendirildi

Seramik sektöründeki güncel gelişmeleri değerlendirmek amacı ile Ticaret Bakanımız Sn. Mehmet Muş başkanlığında seramik sektör toplantısı gerçekleştirilmiştir. 25 Ekim 2022 tarihinde, Ticaret Bakanlığı'nın daveti ile yapılan toplantıya Ticaret Bakan Yardımcısı Ö. Volkan Ağar ve İthalat Genel Müdürü Mehmet Azgın katılım sağlamıştır.

Ticaret Bakanı Sn. Mehmet Muş ile Tarım ve Orman Bakanı Sn. Vahit Kirişci Gündemdeki Sorunlar Üzerine Görüştüler

Ticaret Bakanı Sn. Mehmet Muş ile Tarım ve Orman Bakanı Sn. Vahit Kirisci başkanlığında, Ticaret Bakan Yardımcısı Mustafa Tuzcu, Tarım ve Orman Bakan Yardımcısı İbrahim Yumaklı'nın katılımıyla, 8 Kasım 2022 tarihinde, İstanbul'da Yönetim Kurulu Başkanı Erdem Çenesiz ile birlikte seramik ve kil sektörleri temsilcilerinin katılımıyla sektör toplantısı gerçekleşmiştir. 2022 yılı ihracat verileri hakkında yapılan sunumdan sonra seramik sektörünün gündemindeki sorunlar görüşülmüştür.

Ticaret Bakanlığı Başkanlığında Kil Toplantısı Düzenlendi

Ticaret Bakan Yardımcısı Ö. Volkan Ağar başkanlığında Tarım ve Orman ile Enerji Bakan Yardımcılarının katılımlarıyla 24 Kasım 2022 tarihinde Ankara'da seramik ham maddeleri ile ilgili bir toplantı gerçekleşmiş olup Yönetim Kurulu Başkanı Erdem Çenesiz katılım göstermiştir.

AB'nin Seramik Karo Anti-Damping Soruşturması Yakından Takip Ediliyor

- Seramik karo sektörü ile ilgili AB'nin anti-damping soruşturmasındaki gelişmeleri değerlendirmek amacıyla Ticaret Bakanı Sn.Mehmet Muş'un başkanlığında Ticaret Bakan Yardımcıları Mustafa Tuzcu ve Ö.Volkan Ağar, İthalat Genel Müdürü Mehmet Ali Kılıçkaya'nın katılımıyla 2 Kasım 2022 tarihinde İstanbul'da seramik karo sektörü temsilcileri ile geniş kapsamlı bir toplantı gerçekleştirilmiştir.

- Soruşturma kapsamında hearing toplantısı 10 Kasım 2022 tarihinde çevrimiçi olarak gerçekleşmiş olup, Avrupa Komisyonu'nun ara raporuna ilişkin olarak hazırlanan argümanlara ilişkin danışmanımız tarafından bir sunum gerçekleştirilmiştir. Toplantıya Ticaret Bakanlığı yetkilileri ile soruşturmada örneklem seçilen firma temsilcileri katılmıştır.

İlter Yurtbay

- Anti-damping soruşturması kapsamında İtalya Seramik Birliği Başkanı Giovanni Savorani ve Genel Müdür Armando Cafiero ile 14 Kasım 2022 tarihinde düzenlenen online toplantıya Yönetim Kurulu Başkanı Erdem Çenesiz katılmıştır ve ara karar değerlendirilerek karşılıklı görüş alışverişi yapılmıştır.

-İspanya Seramik Karo Üreticileri Birliği (ASCER) Yönetim Kurulu Başkanı Vicente Nomdedeu ile 15 Kasım 2022 tarihinde AB'nin anti-damping soruşturmasının ara kararını görüşmek üzere online bir toplantı gerçekleşmiş olup toplantıya Yönetim Kurulu Başkanı Erdem Çenesiz katılmıştır.

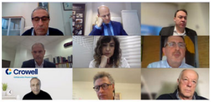

- Avrupa Seramik Sanayi Birliği (Cerameunie) Başkanı Alain Delcourt ve Avrupa Karo Üreticileri Federasyonu (CET) Genel Müdürü Renaud Batier ile AB'nin seramik karo anti-damping soruşturmasını değerlendirmek üzere online bir toplantı 15 Kasım 2022 tarihinde gerçekleşmiştir. Toplantıda soruşturmanın olası sonuçları üzerinde konuşulmuştur.

- Yönetim Kurulu Başkanı Erdem Çenesiz, AB Daimi Temsilcimiz Büyükelçi Kemal Bozay'ı 30 Kasım 2022 tarihinde makamında ziyaret ederek Avrupa Birliği'nin anti-damping soruşturması ile ilgili mevcut durum değerlendirmesi ve yol haritası hakkında değerlendirmelerde bulunmuştur.

- Avrupa Komisyonu'nda ticari ilişkilerden sorumlu Sofja Ribkina, Türkiye ile ilişkilerden sorumlu Gints Freimanis ve Türkiye anti-damping soruşturmasındaki yetkililer Katalin Fritz, Arthur Braam ile Brüksel'de soruşturmanın değerlendirildiği bir toplantı düzenlenmiştir.

- Avrupa Birliği'nde sektörün karar vericilerini bir araya getiren Avrupa Parlamentosu Seramik Forumu'na (EPCF) Yönetim Kurulu Başkanı Erdem Çenesiz ve üye firmalarımız ile 30 Kasım 2022 tarihinde Brüksel'de katılım gösterilmiştir.

UNICERA Fuarı'ndan Katılımcılar ve Ziyaretçiler Memnun Ayrıldı

7-11 Kasım tarihleri arasında Uluslararası Seramik, Banyo, Mutfak Fuarı-UNICERA İstanbul, CNR Expo İstanbul Fuar Merkezi'nde gerçekleşmiştir. Fuarın açılışında Sanayi ve Teknoloji Bakan Yardımcısı Hasan Büyükdede, TİM Başkanı Mustafa Gültepe, İstanbul Sanayi Odası Meclis Başkanı Zeynep Bodur ve Birliğimiz Yönetim Kurulu Başkanı Erdem Çenesiz konuşma yapmış, daha sorasında Erdem Çenesiz'in başkanlığında standları ziyaret ederek sektör hakkında bilgi edinmişlerdir.

Fuarın ikinci günü 8 Kasım 2022 tarihinde Ticaret Bakanı Sn. Mehmet Muş ile Tarım ve Orman Bakanı Sn. Vahit Kirisci Uluslararası Seramik, Banyo, Mutfak Fuarı-UNICERA'yı ziyaret etmiş, Birliğimiz Yönetim Kurulu Başkanı Erdem Çenesiz ile birlikte üyelerimizin standlarını ziyaret etmişlerdir.

Turkishceramics, Yeniden Total Solutions Plus Konferansı'ndaydı

turkishceramics
TOTAL Solutions PLUS

Total Solutions Plus Konferansı 6-8 Kasım 2022 tarihlerinde, CTDA (Tile Distributors Association of America), TCAA (Tile Applicators Association of America), TCNA (North American Tile Assembly) ve NTCA (National Tile Applicators Association) tarafından Indian Wells, California'da düzenlenmiştir. Birliğimiz Turkishceramics markasıyla konferansa bir video sunum ile katılım göstermiştir. Amerikalı karo distribütörlerinin çoğunlukla katılım sağladığı konferansta Yönetim Kurulu Başkanı Erdem Çenesiz, 6 Kasım 2022 tarihinde, Türk seramik sektörünün ihracatını ve ABD ile Türkiye'nin ticari ilişkilerinin gelişmesinin önemini anlatan bir video sunmuştur.

10.Seramik Sektör Buluşması Gerçekleşti

Turkish Ceramics tarafından düzenlenen 10. Seramik Sektör Buluşması, sektör temsilcilerinin yoğun katılımı ile 20 Ekim 2022 tarihinde, İstanbul'da gerçekleşmiştir. Yönetim Kurulu Başkanı Erdem Çenesiz'in açılış konuşması ile başlayan toplantı, ÇCSİB Müdürü Erinç Tarhan'ın Türkiye ve Dünya ihracat verilerini paylaştığı sunum, Seramik Federasyonu Genel Sekreteri Mehmet Mercan'ın AB ve Türkiye'de Seramik Sektörü sunumu ve Kamu İletişim Koordinatörü Özkan Aydın'ın faaliyetler hakkındaki bilgilendirmesi ile devam etmiştir.

10. SERAMIK SEKTÖR BULUŞMASI

Haberin devamı için tıklayınız

Türkiye Bankalar Birliği Başkanı Alpaslan Çakar Ziyaret Edildi

Yönetim Kurulu Başkanı Erdem Çenesiz tarafından Türkiye Bankalar Birliği Başkanı Alpaslan Çakar 1 Kasım 2022 tarihinde ziyaret edilerek, üyelerimizden görüş alınarak oluşturulan finansmana erişim sorunları yazılı olarak sunulmuştur.

SGK Başkanı Kürşad Arat'a Yeni Görevi İçin Tebrik Ziyaretinde Bulunuldu

Yönetim Kurulu Başkanı Erdem Çenesiz, Denetim Kurulu Üyesi Nihat Özyurt ve Seramik Federasyonu Kamu İletişim Koordinatörü Özkan Aydın ile birlikte 6 Ekim 2022 tarihinde SGK Başkanı Kürşad Arat ziyaret edilerek yeni görevi için tebrik edilmiştir.

Bloomberg TV'de Sektör Sorunları Anlatıldı

Bloomberg 60 Dakika programında Yönetim Kurulu Başkanı Erdem Çenesiz, 2 Kasım 2022 tarihinde, Barış Esen'in konuğu olmuştur. İhracat rakamları, hedeflerimiz ve sektörel gelişmeler değerlendirilmiştir.

Turkish Glass

Web sitesini ziyaret et

kiye
duction Hub

GlassBuild Amerika Fuarı'nda Türk Camı Yoğun İlgi Gördü

Cam, pencere ve kapı sektörlerini kapsayan, dünyanın en büyük cam üreticileri ve cam işlemeci firmalarını bir araya getiren Amerika'nın en büyük cam fuarlarından biri olan GlassBuild Amerika Fuarı 18-20 Ekim 2022 tarihlerinde Las Vegas'ta gerçekleşmiştir. Fuara firmalarımızın iş görüşmelerine olanak sağlayacak bir toplantı salonunu da bünyesinde barındıran yaklaşık 83 m2'lik ada stand ile katılım gösterilmiştir. Tamamen yerli üretim camlarından oluşan ve Türk camının pazarda öne çıkan avantajlı yönlerinin sloganlar çerçevesinde yer bulduğu standımız ziyaretçiler tarafından yoğun ilgi görmüştür. Fuar içerisinde trafiğin yoğun olduğu alanlara verilen reklamlar vasıtasıyla ziyaretçilerin standımıza yönlendirilmesi hedeflenmiştir. Los Angeles Ticaret Müşaviri Merve Tüzer Kaya tarafından standımıza ziyaret gerçekleştirilmiş ve üye firmalarımızın da katılımıyla ABD pazarındaki gelişmeler ve 2023 yılı öngörüleri hakkında bilgi edinilmiştir.

Haberin devamı için tıklayınız

TurkishGlass Markası Amerika'daki Varlığını Güçlendiriyor

GlassBuild Fuarı çerçevesinde fuar alanında trafiğin yoğun olduğu alanlara verilen reklamlar vasıtasıyla ziyaretçilerin standımıza yönlendirilmesi hedeflenmiş ve TurkishGlass marka algısı pekiştirilmiştir.

Turkish Glass

GlassBuild AMERICA
SPONSORED BY
Turkish Glass
BOOTH #6164

TurkishGlass, ZAK World of Façades North America Konferansı'nda Anlatıldı

WORLD of FAÇADES
Tansu Kumru
Vice Chairman,
Turkish
Solution Partner for Today and Tomorrow
FAÇADES NORTH AMERI

Turkish Glass
Turkish Glass

Dış cephe sektörünün Kuzey Amerika'daki en önemli etkinliği olan ZAK World of Façades North America Konferansı 400'ün üzerinde mimar, müteahhit, cephe danışmanı ve inşaat firmasının katılımıyla 26 Ekim 2022 tarihinde New York'da gerçekleşmiştir.

Yönetim Kurulu Başkan Yardımcısı Tansu Kumru, TurkishGlass adına konferansta bir sunum gerçekleştirmiştir. Sunumda Türkiye'nin cam sektörü için bir üretim üssü olduğu, yüksek üretim kapasitesi, 175 ülkeye ihracat yapan sektörün üretici ve işlemecileriyle beraber bir ekosistem kurarak her türlü ihtiyaca cevap verebildiği, geniş ürün gamı, BIM projesi, Avrupa, ABD-Asya-Afrika kıtalarındaki ve Türkiye'deki referans projeler hakkında detaylı bilgi verilmiştir. Tansu Kumru'nun sunumuna iştirak etmek üzere New York Başkonsolosu Reyhan Özgür ve New York Ticaret Ataşeleri Filiz Köseyener ve Bilgehan Caner de katılmıştır.

Haberin devamı için tıklayınız

Türk Cam Heyeti, New York Türk Evi'nde Ağırlandı

Yönetim Kurulu Başkan Yardımcısı Tansu Kumru ve Türk cam işlemeci firma temsilcilerimiz 25 Ekim 2022 tarihinde New York'ta bulunan Türk Evi'ne ziyaret gerçekleştirmiştir. New York Başkonsolosu Reyhan Özgür ile ve ayrıca New York Ticaret Ataşeleri Filiz Köseyener ve Bilgehan Caner ile heyet tarafından toplantılar yapılmıştır. Türk cam sektörünün potansiyeli ve ABD'deki faaliyetlerimiz hakkında bilgi verilirken ABD'nin önümüzdeki dönem inşaat ve ekonomi faaliyetleri hakkında bilgi edinilmiştir.

TurkishGlass Londra'da Temsil Edildi

ZAK World of Façades UK Konferansı, 3 Kasım 2022 tarihinde Londra'da gerçekleşmiştir. Mimar ve mühendisleri ağırlayan konferansta Birliğimiz TurkishGlass markasıyla stand ile katılmış, Türk cam sektörü hakkında bilgi vermiştir. Örnek proje görsellerimizin de bulunduğu tanıtım videosu yayınlanmış ve tanıtım malzemeleri dağıtılmıştır. Konferans kapsamında Londra Büyükelçiliği Ticaret Müşaviri Abdurrahman Deniz standımızı ziyaret etmiş, İngiltere inşaat sektörü beklentileri hakkında bilgi vermiştir.

Avrasya Cam Fuarında Üyelerimiz Ziyaret Edildi

12-16 Kasım 2022 tarihlerinde gerçekleşen Avrasya Cam Fuarı çerçevesinde Yönetim Kurulu Başkan Yardımcısı Tansu Kumru ve Birliğimiz tarafından üye ve potansiyel üye firmalarımızın standları ziyaret edilmiştir. TurkishGlass markamızın faaliyetleri hakkında detaylı bilgi verilmiş ve sektör için yapılabilecek faaliyetler hakkında firmalarımızın görüşleri alınmıştır.

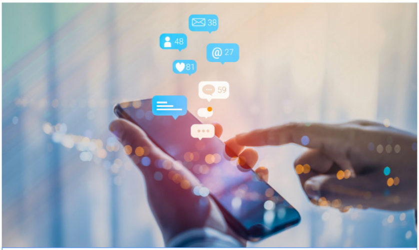

Sosyal Medyada ve Basında TurkishGlass

Ekim ve Kasım aylarında katıldığımız faaliyetler çerçevesinde hedef kitlemize yönelik olarak tam kapsamlı sosyal medya reklam çalışmaları yürütülmüş, etkinlik bültenlerimiz sektörel platformlarda geniş yer bulmuştur.

GlassBuild America Fuarı ile eş zamanlı olarak 14-20 Ekim tarihlerini kapsayacak şekilde Las Vegas başta olmak üzere hedef kitlemize yönelik sosyal medya reklam kampanyası sonucunda toplamda **211 bin görüntüleme, 211 etkileşim ve 379 tıklamaya** ulaşılmıştır. Fuar öncesi ve sonrasında Glassonweb, Glassonline ve Glass Magazine sektörel platformlarında basın bülteni ve davet görsellerine yer verilmiştir.

ZAK North America Konferansı kapsamında 24-27 Ekim tarihleri arasında verilen sosyal medya reklam kampanyasında **149 bin görüntüleme, 154 etkileşim ve 280 tıklamaya** ulaşılmıştır. Etkinlik öncesi basın bültenimiz Glassonline (**www.glassonline.com**) ve Glassonweb (**www.glasssonweb.com**)'de ve etkinlik sonrasında da aynı mecralarda yayınlanmıştır.

ZAK UK Konferansı kapsamında ise 31 Ekim-3 Kasım Ekim tarihleri arasında verilen sosyal medya reklam yayınlarında toplam **121 bin görüntüleme, 152 etkileşim ve 217 tıklamaya** ulaşılmıştır. Etkinlik öncesi ve sonrası basın bültenlerimiz ve bannerımız Glassonline ve Glassonweb'de yayınlanmıştır.

Turkish Cement

Çimento Sektöründe Sıfır Karbon Hedefleri Değerlendirildi

Yönetim Kurulu Başkan Yardımcısı Abdulhamit Akçay ve Yönetim Kurulu Üyeleri Ender Şahin ve Erkam Kocakerim, 16-17 Kasım tarihlerinde Brüksel'de gerçekleşen düşük veya sıfır karbonlu bir dünyada çimento sektörünün bundan sonraki adımlarının incelendiği "Global FutureCem 2022" konferansına katılım göstermiştir.

Turkish Cement
Turkish Cement
www.turkishcement.org.tr
STRATEGIC
HE BIGGEST HUB
FICIENT AND DYNAMIC
SUPERIOR
RELIABLE AND CONSISTENT

1. Çimento Sektör Çalıştayı Yoğun İlgi Gördü

Turkish Cement tarafından 21-22 Kasım 2022 tarihlerinde Sapanca'da düzenlenen 1. Çimento Sektör Çalıştayı sektör temsilcileri tarafından yoğun ilgi görmüştür. Yönetim Kurulu Başkan Yardımcısı Abdulhamit Akçay tarafından gerçekleştirilen Çimento İhracat Sunumu ile sektöre dair en güncel gelişmeler katılımcılar ile paylaşılmıştır. Türkiye ve Dünya çimento sektörü ihracat, üretim ve tüketim trendlerinin değerlendirildiği çalıştay eğitim danışmanı, konuşmacı ve yazar Polat Doğru tarafından gerçekleştirilen "Liderlik ve Ekip Yönetimi" konulu konuşma ile sona ermiştir.

Türk Çimento Uluslararası Teknik Seminerine Yönetim Kurulu Başkan Yardımcımız Abdulhamit Akçay Katıldı

Significant uncertainty

Çimento sektörüne hizmet veren yerli ve yabancı firmaların, geliştirdikleri teknolojileri çimento üreticilerine tanıtmalarına imkan vermek, yöneticilerin sektörü ilgilendiren yeni gelişmeleri takip etmelerine yardımcı olmak ve işletmeleri için düşündükleri yatırımlar konusunda karşılaştırma ortamı sağlamayı amaçlayan ve 2 senede bir düzenlenen Türk Çimento Uluslararası Teknik Semineri 24-28 Ekim 2022 tarihlerinde Antalya'da gerçekleşmiş olup Birliğimizi temsilen oturum başkanı olarak Yönetim Kurulu Başkan Yardımcısı Abdulhamit Akçay katılım göstermiştir.

AB Daimi Temsilcisi Sn.Kemal Bozay Ziyaret Edildi

Yönetim Kurulu Başkan Yardımcısı Abdulhamit Akçay ve Yönetim Kurulu Üyeleri Ender Şahin ve Erkam Kocakerim tarafından, 16 Kasım 2022 tarihinde Brüksel'de Türkiye'nin AB Daimi Temsilcisi Büyükelçi Mehmet Kemal Bozay ziyaret edilmiştir. Ziyaret kapsamında çimento sektörünün güncel durumu ve faaliyetlerimiz hakkında bilgi verilmiştir.

Genel Faaliyetler

Chicago Build Expo Fuarı'nda Turkish Ceramics, Turkish Cement ve TurkishGlass Temsil Edildi

13-14 Ekim 2022 tarihlerinde Chicago-McCormick Place'de gerçekleşen Chicago Build Expo Fuarı'na Yönetim Kurulu Başkanı Erdem Çenesiz ve Başkan Yardımcısı Abdulhamit Akçay katılmıştır.

Fuara Turkish Ceramics, Turkish Cement ve TurkishGlass markalarımızla katılım sağlanarak fuarda 3 sektörümüz temsil edilmiştir. Seramik, çimento ve cam sektörlerinin logolarına, sektör görsellerine, tanıtım filmine ayrı ayrı yer verilmiş ve her üç sektörün de katalogları ziyaretçilere dağıtılmıştır.

Ticaret Bakanımız Sn. Mehmet Muş'un Katılımıyla TİM Genişletilmiş Başkanlar Kurulu Toplantısı Gerçekleşti

26 EKİM 2022, İSTANBUL
TÜRKİYE CUMHURİYETİ TİCARET BAKANLIĞI
TİM TÜRKİYE İHRACATÇILAR MECLİSİ

Ticaret Bakanımız Sn. Mehmet MUŞ'un teşrifleriyle 26 Ekim 2022 tarihinde, İstanbul'da gerçekleşmiş olan TİM Genişletilmiş Başkanlar Kurulu Toplantısı'na Yönetim Kurulu Başkanı Erdem Çenesiz katılmıştır. Toplantıda ihracatçıların sorunları dile getirilmiş, ortak bir platformda tartışılarak çözümler üretilmiştir.

Bakan Sn. Mehmet Muş'un katılımları ile Dış Ticaret Rakamları Açıklandı

BASIN AÇIKLAMAS
2 KASIM 2022
TİM

Ticaret Bakanı Sn. Mehmet Muş'un katılımıyla 2 Kasım 2022 tarihinde İstanbul'da gerçekleşen "Dış Ticaret Rakamları Basın Açıklaması" toplantısına Yönetim Kurulu Başkanı Erdem Çenesiz katılmıştır.

TİM Sürdürülebilirlik ve İnovasyon Çalışma Grubu Toplantısı Gerçekleşti

TİM Sürdürülebilirlik ve İnovasyon çalışma grubunun ikinci toplantısı 19 Ekim 2022 tarihinde TİM Dış Ticaret Kompleksi'nde gerçekleşmiş olup, toplantıya Yönetim Kurulu Başkanı Erdem Çenesiz katılmıştır. Çalışma Grubu, önümüzdeki dönem faaliyet ve programlarını değerlendirmiştir.

İhracat Değerlendirmesi

Çimento, Cam, Seramik ve Toprak Ürünleri İhracatçıları Birliği, ihracat artışını sürdürmüş, **2022 yılı Ocak – Kasım arası 11 aylık dönemde toplam ihracatını %19 artırarak 5,2 milyar $'a ulaştırmıştır**. Seramik ve Toprak ürünleri ihracatı 2022 yılının ilk 11 ayında, önceki yılın aynı dönemine göre **%15 artışla 2,2 milyar $'a ulaşmıştır.** Seramik Kaplama Malzemelerinde ortalama ihraç birim fiyat önceki yıla göre **% 39 artarak 8,1 $ olurken**, Seramik Sağlık Gereçleri birim fiyatı **%9 artarak 1838 $/ton olmuştur.**

Çimento sektöründe de istikrarlı büyüme sürmektedir. **2022 yılı Ocak-Kasım döneminde çimento ve klinker ihracatı %24 artış ile 1,4 milyar $ olmuş**, çimentoda ihraç birim fiyatı **61 $/Ton** geçekleşirken klinkerde ise **47 $/tona** yükselmiştir.

Türk cam sektörü, sürdürülebilir ihracatını arttırmaya devam etmektedir. Cam ihracatı 2022 yılı Ocak – Kasım döneminde toplamda **%25 artarak 1,2 milyar $**'a yükselmiştir. Düzcam ihracatı önceki yıla göre **%64 artarak 122 milyon $**'a yükselmiştir. Önceki yıla göre **%36'lık artış** ile düzcam için ortalama birim fiyat **427 $/ton** olmuşken cam ambalaj birim fiyatı **507 $/ton**, cam ev eşyası birim fiyatı ise **2.105 $/ton** olmuştur.